中国料理

桃鹿楼

CHINESE RESTAURANT
TOUKAROU

記載の料金は全て総額表示価格（消費税含む）となっております。

一流の味、ここに極まる

【現代の名工選出】木村統括総料理長監修　三大メニュー

ランチコース￥3,200
（前日迄のご予約制）

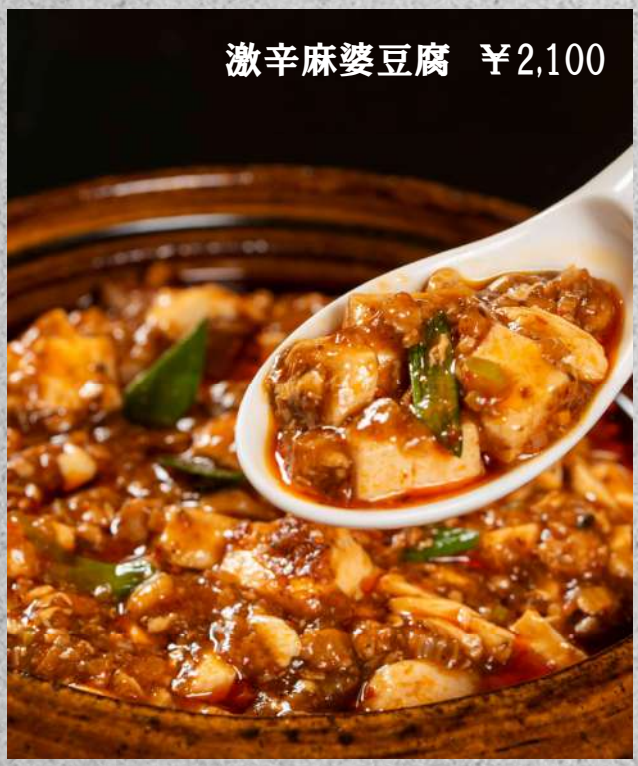

激辛麻婆豆腐　￥2,100

担々麺　￥1,500

中国料理 桃鹿楼 CHINESE RESTAURANT TOUKAROU

ランチ限定定食 Cold Appetizers

ご飯、スープ、小鉢、ミニ杏仁付き

※メインをお選びいただけます

激辛麻婆豆腐定食
Extremely Spicy Sichuan Tofu Set Meal

三元豚の酢豚定食
Sweet and Sour Sangen Pork Set Meal

青椒肉絲定食
Stir-Fried Pork and Green Pepper Set Meal

海老のチリソース定食
Shrimp Chili Sauce Set Meal

各 1,600円

中国料理 桃鹿楼 CHINESE RESTAURANT TOUKAROU

麺類 Noodles

料理長こだわりの一品
特製担々麺

北海道函館国際ホテル総料理長
木村　史能　監修
特別メニュー

レギュラーサイズ　1,500円
スモールサイズ　950円

中国料理桃鹿楼
名物「酸辣湯麺」

輝くとろみがかったスープと
麺の相性をご堪能ください

レギュラーサイズ　1,500円
スモールサイズ　950円

五目あんかけつゆそば
Mixed noodles

レギュラーサイズ　1,500円
スモールサイズ　950円

野菜のあんかけつゆそば
Noodles soup with Vegetable sauce

レギュラーサイズ　1,500円
スモールサイズ　950円

豚肉の細切りあんかけつゆそば
Noodles with roast pork

レギュラーサイズ　1,500円
スモールサイズ　950円

チャーシュー入りつゆそば
Noodles with roast pork

レギュラーサイズ　1,500円
スモールサイズ　950円

海鮮あんかけつゆそば
Seafood noodles soup with sauce

レギュラーサイズ　1,700円
スモールサイズ　1,050円

中国料理 桃鹿楼 CHINESE RESTAURANT TOUKAROU

炒飯 Rice

五目チャーハン
Mixed fried rice

レギュラーサイズ 1,500円
スモールサイズ 950円

豚肉の細切りあんかけチャーハン Shredded pork on fried rice	レギュラーサイズ スモールサイズ	1,700円 1,050円
かにチャーハン Friend rice with crab meat	レギュラーサイズ スモールサイズ	1,700円 1,050円
五目あんかけご飯 Starchy sauce rice bowl with Mixed Ingredients	レギュラーサイズ スモールサイズ	1,500円 950円
豚肉の細切りあんかけご飯 Shredded pork on rice	レギュラーサイズ スモールサイズ	1,500円 950円
海鮮あんかけご飯 Starchy sauce rice bowl with Seafood	レギュラーサイズ スモールサイズ	1,700円 1,050円

炒麺 Fried noodles

五目あんかけ焼そば Fried noodles with Mixed Ingredients	レギュラーサイズ スモールサイズ	1,500円 950円
豚肉の細切りあんかけ焼そば Fried noodles with Shredded pork sauce	レギュラーサイズ スモールサイズ	1,500円 950円
海鮮あんかけ焼きそば Fried noodles with Seafood sauce	レギュラーサイズ スモールサイズ	1,700円 1,050円

中国料理 桃鹿楼 CHINESE RESTAURANT TOUKAROU

点心 Dim sum

餃子（1ケ） Pork dumplings	200円
焼売（1ケ） Siumai	200円
春巻（1本） Spring rolls	200円
小籠包（1ケ） Xiaolongbao	300円

中華まん Stuffed steamed bun

肉まん（1ヶ） Steamed bun with pork	500円
あんまん（1ヶ） Steamed bun with honey	500円

デザート Dessert

杏仁豆腐 Cold almond jelly	400円
マンゴープリン Mango pudding	400円
アイスクリーム Ice cream	400円

中国料理 桃鹿楼 CHINESE RESTAURANT TOUKAROU